OFERTA EDUKACYJNA
2023/2024

ZSL
ZESPÓŁ SZKÓŁ LICEALNYCH
im. Bolesława Chrobrego w Leżajsku

Z myślą o przyszłości

Współpracujemy z:

POLITECHNIKA RZESZOWSKA im. IGNACEGO ŁUKASIEWICZA

Uniwersytet Rzeszowski

UNIWERSYTET JAGIELLOŃSKI W KRAKOWIE

Politechnika Łódzka

WSPIA Rzeszowska Szkoła Wyższa

WYDZIAŁ BUDOWY MASZYN I LOTNICTWA POLITECHNIKI RZESZOWSKIEJ

UMCS UNIWERSYTET MARII CURIE-SKŁODOWSKIEJ

WYŻSZA SZKOŁA INFORMATYKI i ZARZĄDZANIA z siedzibą w Rzeszowie

Okręgowa Rada Adwokacka w Rzeszowie

INSTYTUT PAMIĘCI NARODOWEJ Oddział w Rzeszowie

ZOSTAŃ ŻOŁNIERZEM RZECZYPOSPOLITEJ

Wojskowa Akademia Techniczna

Ministerstwo Obrony Narodowej

Komenda Powiatowa Państwowej Straży Pożarnej w Leżajsku

14. Dywizjon Artylerii Samobieżnej w Jarosławiu

16. Batalion Saperów w Nisku

/zslchrobry chrobrylezajsk

Zespół Szkół Licealnych im. Bolesława Chrobrego
ul. M. Curie - Skłodowskiej 6, 37-300 Leżajsk
tel. 17 242 00 19, fax 17 242 76 28
www.zslchrobry.lezajsk.pl, email: sekretariat@zslchrobry.lezajsk.pl

ZESPÓŁ SZKÓŁ LICEALNYCH

im. Bolesława Chrobrego w Leżajsku

nauka

rozwój

hobby

wycieczki

przyszłość

kariera

miła atmosfera

przyjaźń

Drodzy Ósmoklasiści!

Już niebawem staniecie przed wyborem szkoły średniej. To bardzo ważna decyzja, która będzie miała wpływ na Wasze dalsze życie. **Istotne jest, abyście wybrali szkołę dobrą, odpowiadającą wszystkim Waszym oczekiwaniom.**

Zespół Szkół Licealnych im. Bolesława Chrobrego w Leżajsku to szkoła z tradycjami, która uczy i wychowuje młodych ludzi od ponad 110 lat. Nasza placówka stale się rozwija, idzie z duchem czasu, aby sprostać wymaganiom swoich uczniów. Proponujemy Wam możliwość nauki na ciekawych kierunkach w **4 – letnim liceum ogólnokształcącym oraz 5 – letnim technikum.**

Nasza szkoła kształci ludzi ambitnych, przygotowuje zarówno do studiów wyższych jak i pracy zawodowej. Dołączając do nas macie szansę zostać laureatami i finalistami olimpiad oraz różnorakich konkursów na szczeblu krajowym i międzynarodowym.

Dzięki współpracy z uczelniami wyższymi, będziecie mieli możliwość rozwijania swoich zainteresowań i zdolności poprzez uczestnictwo w zajęciach i wykładach prowadzonych przez specjalistów z różnych dziedzin nauki.

Uczestniczymy w projektach unijnych podnoszących kwalifikacje oraz umiejętności uczniów. Ta aktywność daje szansę na udział w ciekawych kursach i wymianach zagranicznych, to także sposób na poznawanie interesujących miejsc i zawieranie nowych znajomości. **Oferujemy naukę na wysokim poziomie oraz szeroką ofertę kół zainteresowań.**

Możemy poszczycić się nowoczesną bazą dydaktyczno – sportową, stołówką szkolną oraz internatem, który stanowi dobre rozwiązanie dla osób z odległych miejscowości. Wciąż się rozwijamy, aby zapewnić Wam jak najlepsze warunki do nauki.

Zachęcam, abyście dołączyli do społeczności Zespołu Szkół Licealnych im. Bolesława Chrobrego w Leżajsku.

Szanowni Rodzice!

Stoicie przed ważnym zadaniem wspierania Waszych dzieci w wyborze szkoły średniej. Jako dyrektor Zespołu Szkół Licealnych w Leżajsku gwarantuję Państwu, że nasza szkoła jest bezpieczna, przyjazna i zapewnia uczniom optymalne warunki do edukacji i rozwoju.

Wychodząc naprzeciw potrzebom wzrastającej liczby uczniów rozbudowaliśmy naszą szkołę. Dzięki temu nauka odbywa się w systemie jednozmianowym. W dobudowanym piętrze powstały nowoczesne i doskonale wyposażone pracownie. W planie zagospodarowania przewidziano także modernizacje dziedzińca, który będzie wspaniałym miejscem odpoczynku. Mając na uwadze potrzeby i komfort osób z niepełnosprawnością zadbaliśmy o to, aby w budynku znalazła się winda, dzięki której wszyscy będą mogli czuć się jeszcze bezpieczniej.

Dyrektor szkoły

Zbigniew Trębacz

Dokumenty

Kandydaci ubiegający się o przyjęcie do szkoły składają następujące dokumenty:

Wymagane dokumenty:

Obowiązkowo

1. Wniosek o przyjęcie do szkoły ponadpodstawowej
2. Świadectwo ukończenia szkoły podstawowej i zaświadczenie o szczegółowych wynikach egzaminu ósmoklasisty lub poświadczone za zgodność z oryginałem kopie tych dokumentów
3. Karta zdrowia ucznia
4. Trzy fotografie (opisane na odwrocie: nazwisko i imię, data urodzenia, adres zamieszkania)
5. Zaświadczenie od lekarza medycyny pracy o braku przeciwwskazań do nauki w zawodzie (dotyczy kandydatów do technikum)

Dodatkowo

1. Opinię lub orzeczenie Poradni Psychologiczno - Pedagogicznej, w tym poradni specjalistycznej dla uczniów z problemami zdrowotnymi
2. Podanie o przyjęcie do internatu

Szczegółowe informacje:
www.zslchrobry.lezajsk.pl oraz **www.zslchrobry.lezajsk.pl/internat**

Rekrutacja w 5 krokach

1

Składanie przez kandydatów wniosków do wybranych szkół ponadpodstawowych.

2

Składanie przez kandydatów oryginałów lub kopii świadectw ukończenia szkoły podstawowej oraz oryginałów lub kopii zaświadczeń o szczegółowych wynikach egzaminu ósmoklasisty otrzymanych z OKE.

3

Ogłoszenie list kandydatów zakwalifikowanych i niezakwalifikowanych do szkół ponadpodstawowych.

Wydanie skierowań do Poradni Medycyny Pracy (dotyczy kandydatów do technikum).

4

Potwierdzenie woli podjęcia nauki w danej szkole oraz złożenie oryginałów dokumentów.

Przedłożenie zaświadczenia lekarskiego o braku przeciwwskazań do nauki w zawodzie (dotyczy kandydatów do technikum).

5

Ogłoszenie przez Komisję Rekrutacyjną listy uczniów przyjętych i nieprzyjętych do szkoły.

WWW

Szczegółowy harmonogram rekrutacji dostępny na stronie Kuratorium Oświaty w Rzeszowie: www.ko.rzeszow.pl i na stronie www.zslchrobry.lezajsk.pl

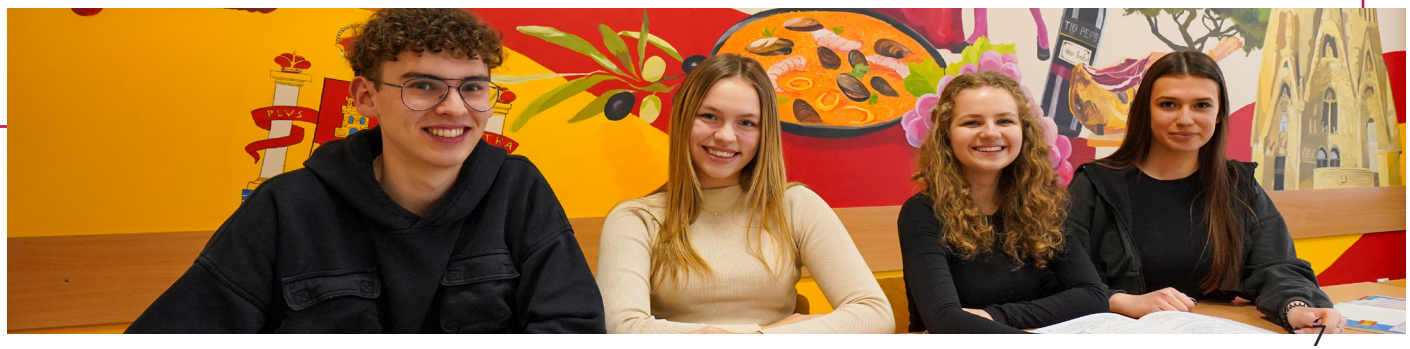

Próg Punktowy

Liceum Ogólnokształcące nr 1

4-letnie

Klasa	Przedmioty wybrane do punktacji	Próg punktowy	Przedmioty w zakresie rozszerzonym *
Cyberbezpieczeństwo i nowoczesne technologie informatyczne	j. angielski, matematyka, fizyka, informatyka	150	matematyka, informatyka, fizyka
Biologiczno - chemiczna	j. polski, matematyka, biologia, chemia	130	biologia, chemia
Medyczna	j. polski, matematyka, biologia, chemia	130	biologia, chemia, matematyka
Matematyczno - fizyczna	j. polski, matematyka, chemia,fizyka	130	matematyka, fizyka, chemia
Matematyczno - informatyczna	j. polski, matematyka, fizyka, informatyka	130	matematyka, fizyka, informatyka
Matematyczno - językowa	j. polski, matematyka, j. angielski, j. obcy II	110	matematyka, j. angielski, j. obcy II
Matematyczno - geograficzna	j. polski, matematyka, j. angielski, geografia	110	matematyka, j. angielski, geografia
Medialna	j. polski, matematyka, j. angielski	110	j. polski, j. angielski
Humanistyczno - prawna	j. polski, matematyka, historia, wos	110	j. polski, historia, wos
Oddział dwujęzyczny NOWOŚĆ!	j. polski, matematyka, j. angielski, j. obcy II	120	j. polski, j. angielski, j. obcy II
Oddział Przygotowania Wojskowego (klasa wojskowa)	j. polski, matematyka, j. obcy, biologia	100	matematyka, biologia
Oddział Mistrzostwa Sportowego -piłka nożna chłopców	j. polski, matematyka, biologia, wych. fizyczne	100	j. angielski, biologia

* zestaw przedmiotów nauczanych w zakresie rozszerzonym może ulec zmianie

Próg Punktowy

Technikum nr 2

5-letnie

Klasa	Przedmioty wybrane do punktacji	Próg punktowy	Przedmioty w zakresie rozszerzonym *
Technik ekonomista z innowacją skarbowo-prawną	j. polski, matematyka, j. obcy, geografia	80	matematyka, geografia
Technik logistyk (logistyczne programy komputerowe)	j. polski, matematyka, j. obcy, geografia	80	matematyka, geografia
Technik eksploatacji portów i terminali	j. polski, matematyka, j. obcy, geografia	80	matematyka, geografia
Klasa pożarnicza w zawodzie technik spedytor	j. polski, matematyka, j. obcy, geografia	80	matematyka, geografia

* zestaw przedmiotów nauczanych w zakresie rozszerzonym może ulec zmianie

Jak liczyć punkty?

PUNKTY PRZYZNAWANE ZA STOPNIE:

1) celujący - przyznaje się po 18 punktów
2) bardzo dobry - przyznaje się po 17 punktów
3) dobry - przyznaje się po 14 punktów
4) dostateczny - przyznaje się po 8 punktów
5) dopuszczający - przyznaje się po 2 punkty

KRYTERIA	MAKSYMALNA LICZBA PUNKTÓW
Punkty za świadectwo	100 pkt
ocena z języka polskiego (za ocenę celującą)	18 pkt
ocena z matematyki (za ocenę celującą)	18 pkt
ocena z I przedmiotu (za ocenę celującą)	18 pkt
ocena z II przedmiotu (za ocenę celującą)	18 pkt
szczególne osiągnięcia	18 pkt
świadectwo ukończenia szkoły podstawowej z wyróżnieniem	7 pkt
aktywność społeczna	3 pkt
Punkty za egzamin ósmoklasisty	100 pkt
wynik z języka polskiego	100% x 0,35 = 35 pkt
wynik z matematyki	100% x 0,35 = 35 pkt
wynik z języka obcego nowożytnego	100% x 0,3 = 30 pkt

Dlaczego Zespół Szkół Licealnych w Leżajsku?

W klasie **Cyberbezpieczeństwo i nowoczesne technologie informatyczne** uczę się wszystkiego na temat bezpieczeństwa w sieci. Matematyka, fizyka, informatyka rozwijają logiczne myślenie. W przyszłości chciałabym zostać profesjonalistką w dziedzinie ochrony danych w Internecie, dlatego ta klasa to świetny wybór.

Zuzanna

Wybrałam klasę **biologiczno - chemiczną** w ZSL, ponieważ fascynuję się biologią i chemią, a możliwość uczestnictwa w wykładach na uczelniach wyższych jeszcze bardziej utwierdza mnie w słuszności mojej decyzji. Jestem pewna, że klasa biologiczno – chemiczna da mi możliwość realizacji moich planów zawodowych.

Katarzyna

Ekonomista to bardzo praktyczny zawód, po którym można znaleźć pracę w każdej firmie. Szkoła stwarza mi również możliwość wyjazdu na zagraniczne praktyki zawodowe. Nauka w tej klasie przyczyni się do znalezienia ciekawej i atrakcyjnej pracy w przyszłości.

Martyna

Klasa **matematyczno – fizyczna** stworzona jest dla osób takich jak ja, które w przyszłości mają zamiar studiować przedmioty ścisłe na uniwersytetach, politechnikach czy uczelniach technicznych. W rozwoju moich zainteresowań i zdolności pomagają wyjazdy na zajęcia, które prowadzone są przez wykładowców najlepszych polskich uczelni.

Wiktor

W **klasie wojskowej** zdobywam wiedzę i umiejętności w zakresie bezpieczeństwa oraz obronności kraju. Uczę się posługiwania bronią, obsługi sprzętu wojskowego, uczestniczę w ćwiczeniach poligonowych i zajęciach w jednostce wojskowej. Dodatkowo zdobywam wiedzę z zakresu udzielania pierwszej pomocy.

Weronika

Rozszerzone przedmioty, które realizowane są w klasie **medialnej**, zdecydowały o wyborze tego kierunku. Bardzo chętnie uczestniczę w warsztatach teatralnych prowadzonych przez aktorów oraz w zajęciach warsztatowych organizowanych na Uniwersytecie Rzeszowskim. Klasa medialna rozwija umiejętności patrzenia na świat i jest wspaniałą przepustką do ciekawych studiów i dalszego kształcenia.

Marcin

Moją pasją jest pożarnictwo i chcę realizować swoje marzenia w służbach mundurowych. Kształcenie w zawodzie **technik - spedytor** poszerzy moje kwalifikacje o atrakcyjny i przyszłościowy kierunek.

Izabela

Klasa **cyberbezpieczeństwo**
i nowoczesne technologie informatyczne

Jeśli planujesz swoją przyszłość związać z jednostkami zajmującymi się bezpieczeństwem cyfrowym w tworzonych Wojskach Obrony Cyberprzestrzeni, Komendzie Głównej Policji - biuro do spraw Walki z Cyberprzestępczością, Polskiej Grupie Zbrojeniowej, Ministerstwie Obrony Narodowej czy w placówkach komercyjnych wymagających zwiększonej ochrony - **to jest to klasa dla Ciebie.**

„CYBER.MIL z klasą" to innowacyjny projekt pedagogiczny, w ramach którego uczniowie będą realizować, w specjalnie do tego utworzonej pracowni informatycznej, następujące przedmioty: podstawy algorytmiki, podstawy kryptografii, bezpieczne infrastruktury informatyczne i bezpieczeństwo w sieciach oraz środowiskach chmurowych. Zajęcia prowadzone będą przez nauczycieli akademickich z wyższych uczelni.

W ramach kształcenia przewidziane są zajęcia teoretyczne i laboratoryjne z wykorzystaniem nowoczesnych systemów operacyjnych i pakietów obliczeń symbolicznych, wizyty studyjne i dydaktyczne w jednostkach organizacyjnych obrony narodowej, instytutach naukowych oraz w przedsiębiorstwach zajmujących się analizą, kontrolą i działaniami związanymi z cyberbezpieczeństwem.

Klasa przeznaczona jest dla osób uzdolnionych matematycznie i informatycznie.

W ramach nauki przewidziane są nowatorskie zajęcia eksperymentalne, ale również wyjazdy do ośrodków zawodowo zajmujących się zwalczaniem cyberprzestępczości, wyjazdy edukacyjne na uczelnię wyższą, która objęła patronatem realizację programu.

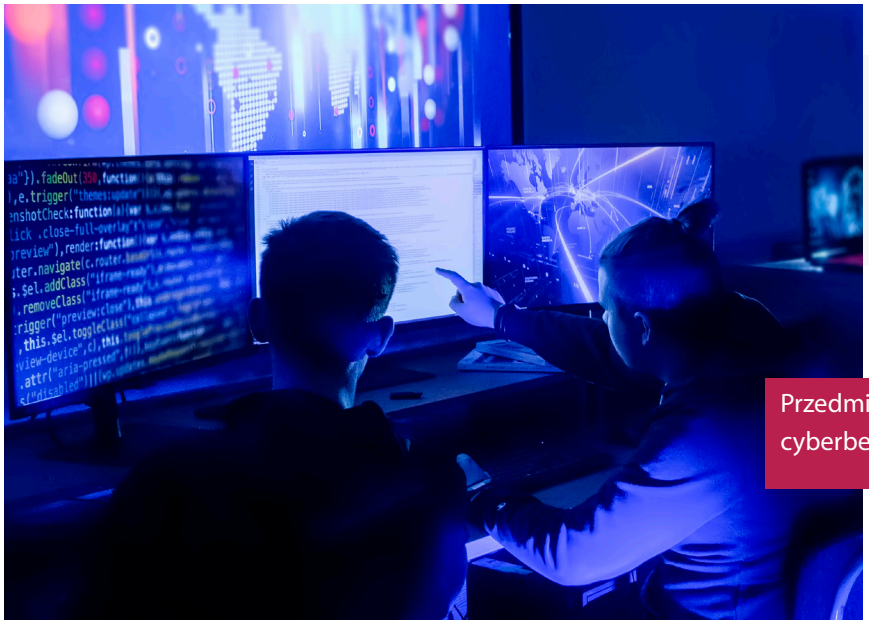

Przyszłe kierunki studiów:

bezpieczeństwo wewnętrzne, cyberbezpieczeństwo, cyberobrona, kryptologia, elektronika i telekomunikacja, mechanika i budowa maszyn.

Przedmioty dodatkowe: podstawy kryptografii, podstawy cyberbezpieczeństwa, język obcy specjalistyczny

Klasa
biologiczno-chemiczna

Klasa biologiczno-chemiczna jest przewidziana dla uczniów, którzy są zainteresowani biologią i chemią na poziomie rozszerzonym oraz zamierzają w przyszłości studiować na kierunkach związanych ze szczegółową znajomością wymienionych przedmiotów.

Jeśli lubisz wyzwania intelektualne, czujesz w sobie powołanie badacza zjawisk przyrodniczych, a przede wszystkim chcesz być dobrze przygotowanym do matury i studiów, powinieneś zdecydować się na tę klasę.

W ramach współpracy z Uniwersytetem Rzeszowskim, Politechniką Rzeszowską, Uniwersytetem Jagiellońskim oraz z Instytutem Badawczym w Lublinie uczniowie uczestniczą w wykładach i laboratoriach.

W ramach lepszego przygotowania do egzaminu maturalnego uczniowie tej klasy mają możliwość wzięcia udziału w dodatkowych zajęciach przedmaturalnych prowadzonych zarówno przez nauczycieli egzaminatorów jak i weryfikatorów egzaminów maturalnych Okręgowych Komisji Egzaminacyjnych.

Uczniowie chętnie biorą udział w konkursach związanych z tematyką tego profilu, jak i olimpiadach, w tym organizowaną co roku Olimpiadą Wiedzy Ekologicznej.

Przyszłe kierunki studiów: medycyna, analityka medyczna, farmacja, stomatologia, kosmetologia, biologia, chemia, biotechnologia, dietetyka, kosmetologia, weterynaria, zootechnika, psychologia zwierząt, fizjoterapia, pielęgniarstwo, bioinżynieria molekularna, mikrobiologia, ochrona i inżynieria środowiska przyrodniczego, genetyka i biologia eksperymentalna, leśnictwo, gospodarka wodna, ochrona środowiska.

Przedmiot dodatkowy: język obcy specjalistyczny

Klasa **medyczna**

Klasa ta skierowana jest do uczniów, którzy chcą rozwijać swoje pasje związane z przedmiotami wiodącymi, jakimi są biologia, chemia i matematyka oraz wiążą swoją przyszłość z kierunkami medycznymi. Wysoki poziom nauczania gwarantuje pełne przygotowanie do egzaminu maturalnego, a dodatkowe zajęcia z ratownictwa medycznego zapewnią dużą elastyczność w wyborze studiów oraz w poszukiwaniu pracy w Polsce, ale i za granicą.

Klasa medyczna jest klasą akademicką. W ramach współpracy z Kolegium Nauk Medycznych Uniwersytetu Rzeszowskiego nasi uczniowie biorą udział w zajęciach konwersatoryjno - laboratoryjnych na uczelni, współorganizują i uczestniczą w różnego rodzaju kampaniach, m.in. w „Kampanii profilaktyki raka piersi".

Dodatkowo współpracujemy z Uniwersytetem Marii Curie-Skłodowskiej, Państwowym Instytutem Badawczym w Lublinie oraz z Politechniką Rzeszowską, co daje uczniom szansę na udział w zajęciach, obserwowanie i uczenie się od wyspecjalizowanej kadry oraz zapoznanie się z profesjonalnym i nowoczesnym sprzętem medycznym.

Wybierając tę klasę dajesz sobie szansę na rzetelne przygotowanie i udział w licznych konkursach i olimpiadach, takich jak: Olimpiada Wiedzy Ekologicznej, Olimpiada Biologiczna, Olimpiada Chemiczna, Olimpiada „O diamentowy Indeks AGH",czy Podkarpacki Konkurs Chemiczny.

Przedmiot dodatkowy: ratownictwo

Przyszłe kierunki studiów: medycyna, stomatologia, farmacja, biotechnologia, analityka medyczna, kosmetologia, pielęgniarstwo, fizjoterapia, dietetyka, biologia, chemia, ochrona środowiska, zootechnika, weterynaria, ratownictwo medyczne, psychologia.

Klasa
matematyczno - fizyczna

Jeśli w niedalekiej przyszłości chcesz studiować np. nauki techniczne lub matematyczno - przyrodnicze, idealnym wyborem dla Ciebie będzie klasa matematyczno-fizyczna.

Jeśli matematyka jest Twoim hobby i uważasz, że to królowa nauk, interesuje Cię fizyka i wszelkie nowości techniczne, jesteś osobą rzeczową, posiadasz umiejętność logicznego myślenia, a nowych rozwiązań szukasz drogą dedukcji, **koniecznie zostań uczniem tej klasy.**

W ramach współpracy z Politechniką Rzeszowską, Wydziałem Fizyki Uniwersytetu Jagiellońskiego, Politechniką Łódzką i UMCS w Lublinie uczniowie naszej szkoły wyjeżdżają na zajęcia laboratoryjne, wykłady i pokazy z fizyki. Mają także możliwość uczestnictwa w organizowanych przez uczelnie konkursach.

W tej klasie rzetelnie przygotowujesz się nie tylko do matury, ale także do licznych olimpiad (Olimpiada Fizyczna, Olimpiada Matematyczna, Olimpiada o Diamentowy Indeks AGH) i konkursów (Konkurs Fizyczny „Lwiątko", Kangur Matematyczny, Konkurs „First Step To Nobel Prize", Turniej Fizyczny).

Przyszłe kierunki studiów: matematyka, fizyka, chemia, mechanika, mechatronika, energetyka, informatyka, automatyka, nowoczesne technologie, alternatywne źródła energii, biomechanika, budownictwo, ekonomika, architektura, telekomunikacja, elektrotechnika, finanse i rachunkowość.

Przedmiot dodatkowy: informatyka stosowana

Klasa
matematyczno - informatyczna

Jeśli wiążesz swoją przyszłość z technologiami IT, to nauka w klasie matematyczno -informatycznej umożliwi Ci najlepsze przygotowanie się do tego typu studiów. Do klasy tej zapraszamy każdego, kto:
- znajduje radość w rozwiązywaniu zadań matematycznych,
- interesuje się otaczającym go światem i czuje potrzebę wyjaśniania zjawisk fizycznych, z którymi się styka,
- uświadamia sobie, że we współczesnym świecie dobrze jest umieć mądrze korzystać z dostępnych technologii.

Biorąc udział w konkursach i olimpiadach oraz uczestnicząc w zajęciach kół przedmiotowych, będziesz świadomie rozwijał swoje zainteresowania przedmiotami ścisłymi.

Jednocześnie doskonale przygotujesz się do zdawania egzaminu maturalnego z matematyki, informatyki i fizyki na poziomie rozszerzonym.

Tutaj zdobędziesz wiedzę dającą szeroki wachlarz możliwości studiowania na wszystkich kierunkach technicznych i nie tylko, na najlepszych uczelniach w Polsce.

Przyszłe kierunki studiów: informatyka, matematyka, fizyka, mechanika, elektrotechnika, elektronika, cyberbezpieczeństwo, telekomunikacja, lotnictwo, architektura, automatyka i robotyka, ekonomia, budownictwo.

Przedmiot dodatkowy: język obcy specjalistyczny

Klasa
matematyczno - geograficzna

Jeśli chcesz udoskonalić sztukę logicznego myślenia, interesujesz się problemami współczesnego świata, posiadasz duszę odkrywcy, chcesz lepiej zrozumieć otaczający świat oraz zjawiska i procesy w nim zachodzące, poważnie myślisz o swojej przyszłości, **koniecznie zostań uczniem klasy matematyczno-geograficznej.**

Dobór przedmiotów w zakresie rozszerzonym pozwala absolwentom tej klasy na dużą elastyczność w wyborze kierunku studiów, ponieważ matematyka i geografia często pojawiają się jako przedmioty rekrutacyjne na kierunkach wielu uczelni. Jeśli w przyszłości chcesz zostać ekonomistą, menadżerem, organizatorem turystyki, zostań uczniem klasy matematyczno-geograficznej z rozszerzona matematyką, geografią, językiem angielskim.

Przyszłe kierunki studiów: archeologia, architektura krajobrazu, budownictwo, ekonomia, etnografia, finanse i rachunkowość, zarządzania, geodezja i kartografia, geografia, geofizyka, gospodarka przestrzenna, handel zagraniczny, inżynieria środowiskowa, matematyka, mechanika i budowa maszyn, ochrona środowiska, turystyka i rekreacja, zarządzanie, stosunki międzynarodowe.

Przedmiot dodatkowy: język obcy specjalistyczny

Klasa
matematyczno - językowa

Oferta programowa tej klasy skierowana jest do uczniów zainteresowanych naukami ścisłymi oraz dla tych, którzy lubią uczyć się języków obcych. Daje szansę na zdobycie wykształcenia, które spełnia wymagania europejskiego rynku pracy. Ciekawym aspektem przekazywania wiedzy są wycieczki przedmiotowe, udział w wykładach otwartych i szkoleniach na uczelniach wyższych.

Kadra nauczycielska wciąż podnosi swoje kwalifikacje, uczestnicząc m.in.: w kursach doskonalenia zawodowego w Hastings (Wielka Brytania), wszystko po to, aby doskonale przygotować naszych uczniów do konkursów i olimpiad przedmiotowych.

Biorąc udział w konkursach i olimpiadach z matematyki czy języków obcych oraz uczestnicząc w zajęciach kół przedmiotowych, będziesz rozwijał swoje zainteresowania naukami ścisłymi oraz podnosił kompetencje językowe.

Przyszłe kierunki studiów: stosunki międzynarodowe, filologia, lingwistyka, architektura, matematyka, matematyka stosowana, automatyka i robotyka, logistyka, zarządzanie, psychologia.

Przedmiot dodatkowy: matematyka stosowana

Klasa **humanistyczno - prawna**

Jeśli za kilka lat planujesz studiować prawo, filologię, pracować w przestrzeni publicznej, mediach czy administracji państwowej, zostań uczniem klasy humanistyczno-prawnej z rozszerzonym WOS-em, językiem polskim i historią. Do klasy humanistyczno-prawnej zapraszamy osoby zainteresowane problemami współczesnego świata, pasjonujących się szeroko pojętą kulturą, literaturą i historią oraz tych, którzy planują karierę w zawodach prawniczych. Nauka wiedzy o społeczeństwie pozwoli na zrozumienie mechanizmów społecznych oraz podstaw funkcjonowania państwa i prawa.

Przyszłe kierunki studiów: prawo, administracja, politologia, stosunki międzynarodowe, historia, socjologia, europeistyka, archiwistyka, bezpieczeństwo narodowe, polityka społeczna, filologia, psychologia, pedagogika, lingwistyka, kulturoznawstwo, filozofia, dziennikarstwo i komunikacja społeczna, bibliotekoznawstwo, archeologia, kryminologia.

Przedmiot dodatkowy: elementy prawa

Klasa **medialna**

Klasa medialna odpowiada na obecne potrzeby rozwijającego się społeczeństwa wymiany myśli i informacji. Poszukujemy młodych ludzi, którzy chcą rozwijać swoje umiejętności pisania, sprawnego komunikowania się oraz tworzenia informacji.

Klasa medialna jest klasą akademicką, co pozwala – we współpracy z Uniwersytetem Rzeszowskim – na realizację wybranych zajęć na uczelni w Rzeszowie, gdzie uczniowie mogą korzystać z bazy i doświadczenia pracowników naukowych. Na uczelnianych zajęciach warsztatowych uczniowie poznają zasady dziennikarstwa, reklamy, marketingu internetowego. Mają możliwość tworzenia audycji radiowych i programów telewizyjnych w profesjonalnym uczelnianym studio w Instytucie Polonistyki i Dziennikarstwa Uniwersytetu Rzeszowskiego.

W rzeszowskim teatrze „Przedmieście" nasi uczniowie, pod okiem profesjonalistów, mogą doskonalić swoje umiejętności z ekspresji słowa i ruchu scenicznego.

W ramach programu klasy, uczniowie biorą udział w zajęciach kreatywnego pisania i dziennikarstwa, spotykają się z pracownikami agencji reklamowych oraz wyjeżdżają na zajęcia warsztatowe w zakresie tworzenia publikacji dla nowych mediów.

Przyszłe kierunki studiów: dziennikarstwo, filologia, politologia, socjologia, filozofia, pedagogika, kulturoznawstwo.

Przedmioty dodatkowe: elementy dziennikarstwa, wstęp do językoznawstwa

Oddział **dwujęzyczny**

NOWOŚĆ!

Masz predyspozycje do nauki języków obcych? Myślisz o wyborze kierunku studiów z wykładowym językiem angielskim? Marzysz o karierze na arenie międzynarodowej? Chcesz działać na krajowym i zagranicznym rynku pracy? A może chcesz studiować za granicą? **Wybierz klasę dwujęzyczną!**

Dlaczego warto wybrać tę klasę?

Oddział dwujęzyczny gwarantuje nowoczesny i innowacyjny sposób nauczania języka angielskiego, w którym **trzy przedmioty, takie jak: biologia, chemia i geografia będą prowadzone w dwóch językach: polskim i angielskim.** Klasa ta oferuje uczniom szereg możliwości, m.in.: atrakcyjne programy do nauki języka, zajęcia w interaktywnych warsztatach z native speakerem oraz w ćwiczeniach z tłumaczeń audiowizualnych i wykładów na Wydziale Filologicznym UMCS w Lublinie i Uniwersytecie Rzeszowskim, warsztaty w Wielkiej Brytanii lub Malcie oraz liczne wydarzenia, tj. Dzień Języków Obcych, 'Konkurs Piosenki Obcojęzycznej', konkursy językowe. Uczniowie mogą brać udział w unijnych projektach językowych w ramach programu ERASMUS lub teatru obcojęzycznego.

O przyjęciu do oddziału decydować będzie m.in. wynik sprawdzianu kompetencji językowych.

Przyszłe kierunki studiów: lingwistyka, filologia angielska, lingwistyka stosowana, ekonomia, medycyna, psychologia.

Przedmiot dodatkowy: translatoryka

Oddział Przygotowania Wojskowego (Klasa wojskowa)

Uczniowie tej klasy realizują program Ministerstwa Obrony Narodowej „Edukacja wojskowa" przy współpracy z 16. Batalionem Saperów w Nisku. Ponadto szkoła współpracuje z 14. Dywizjonem Artylerii Samobieżnej w Jarosławiu i 3. Podkarpacką Brygadą Obrony Terytorialnej.

Dla uczniów organizowane są obozy szkoleniowe w okresie letnim i zimowym, zajęcia na strzelnicy, basenie, kursy kwalifikowanej pierwszej pomocy, samoobrony, strzelectwa sportowego, itp. Szkoła posiada własną bazę szkoleniową „Centrum Szkolenia Klas Mundurowych" w Nowej Sarzynie i odpowiednie wyposażenie do realizacji programu z zakresu wojskowości m.in. broń palną i pneumatyczną, paintball, namioty, kamizelki taktyczne, hełmy, repliki broni AKMS, granaty ćwiczebne, sprzęt wspinaczkowy oraz sprzęt ratowniczy. Uczniowie klasy wojskowej biorą udział w uroczystościach patriotycznych i religijnych, wspomagają zabezpieczenie wydarzeń kulturalnych i sportowych, a także uczestniczą w zawodach sportowo-obronnych.

Przyszłe kierunki studiów: studia oficerskie, bezpieczeństwo wewnętrzne, ratownictwo medyczne, wychowanie fizyczne.

Przedmiot dodatkowy: edukacja wojskowa

Oddział Mistrzostwa Sportowego

NOWOŚĆ!

Oddział Mistrzostwa Sportowego Zespołu Szkół Licealnych przy współpracy z Klubem piłkarskim MZKS POGOŃ Leżajsk skierowany jest do uczniów o bardzo dobrej sprawności fizycznej, posiadających szczególne uzdolnienia w kierunku piłki nożnej, zrzeszonych w klubach piłkarskich.

Oddział ma na celu integrację procesu kształcenia, wychowania i szkolenia sportowego oraz stworzenie optymalnych warunków zarówno dla nauki, jak i treningu sportowego. Program tej klasy zakłada realizację 16 – godzinnego obowiązkowego wymiaru godzin zajęć sportowych. Uczniowie będą brać udział w treningach, rozgrywkach ligowych, turniejach oraz obozach sportowych.

Doskonała baza dydaktyczna i sportowa, którą dysponuje szkoła tj. pracownie oraz sale wyposażone w sprzęt najnowszej generacji, hala sportowa, sala gimnastyczna, siłowania, siłownia plenerowa, orlik, zapewni młodzieży wszechstronny rozwój. Ponadto uczniowie korzystać będą ze stadionu miejskiego, basenu, sauny, a także zostaną wyposażeni w kompletny sprzęt sportowy.

O przyjęciu do oddziału decydować będą m.in. wynik testu sprawności fizycznej oraz obserwacja zawodników podczas gry. Niezbędne jest także przedstawienie zaświadczenia potwierdzającego brak przeciwwskazań do uprawiania sportu wyczynowego, wydanego przez lekarza medycyny sportowej.

Przyszłe kierunki studiów: wychowanie fizyczne, turystyka i rekreacja, fizjoterapia, rehabilitacja, dietetyka.

Przedmiot dodatkowy: specjalistyczne zajęcia sportowe

Technik **ekonomista z innowacją skarbowo - prawną**

Technik Ekonomista to zawód wszechstronny i bardzo popularny na rynku pracy.
Na tym kierunku kształcenie nastawione jest na praktyczne wykorzystanie programu finansowo-księgowego INSERT GT w nowoczesnych pracowniach komputerowych.
Podczas edukacji nauczysz się prowadzić dokumentację jednostki z wykorzystaniem oprogramowania pakietu OFFICE, sporządzać dowody sprzedaży i je rozliczać na programie Subiekt GT, prowadzić sprawy kadrowe i naliczać wynagrodzenia wykorzystując program Gratyfikant GT, rozliczać podatki i prowadzić podatkową księgowość w oparciu o program Rachmistrz GT, a także opanujesz biegłą obsługę programu PŁATNIK do rozliczeń z ZUS. Tajniki zawodu poznasz podczas 8 tygodniowych praktyk zawodowych w kraju oraz staży zagranicznych.
W ramach innowacji nabędziesz dodatkową wiedzę i umiejętności praktyczne, które wzbogacą i uatrakcyjnią naukę zawodu.

Nabyte umiejętności zawodowe umożliwiają po ukończeniu szkoły zatrudnienie na wielu stanowiskach administracyjno-biurowych w przedsiębiorstwach prowadzących działalność gospodarczą, biurach rachunkowych, bankach, urzędach i instytucjach. Zdana matura będzie przepustką do kontynuacji edukacji na uczelniach wyższych na kierunkach: ekonomia, finanse i rachunkowość, bankowość, zarządzanie zasobami ludzkimi, administracja, prawo.

Technik **logistyk** (logistyczne programy komputerowe)

Logistyk to zawód z listy **TOP 10** zawodów przyszłości w Polsce.
Ucząc się w tej klasie nabędziesz praktycznych umiejętności z zakresu planowania, produkcji, dystrybucji, magazynowania i transportu. Technik logistyk analizuje stan zapasów i nimi zarządza, obsługuje zamówienia i organizuje transport, wykorzystując w tym celu systemy informatyczne.
Zawód logistyka poznasz również podczas praktyk i staży zawodowych, realizowanych w kraju i za granicą. **W nowocześnie wyposażonych pracowniach zawodowych** nauczysz się sporządzać dokumenty magazynowe i transportowe oraz obsługiwać programy komputerowe: LoMag - program magazynowy, SpedTrans - program spedycyjno - logistyczny, Cartall Truck - program do wytyczania tras oraz Giełdę transportową Trans.edu. **Zdobędziesz również uprawnienia Urzędu Dozoru Technicznego do obsługi wózków jezdniowych.**
Kształcenie w zawodzie odbywa się we współpracy z WSIiZ w Rzeszowie. Uzyskanie dwóch kwalifikacji w zawodzie technik logistyk: Obsługa magazynów i Organizacja transportu to perspektywa rozwoju i awansu w branży TSL.

Możesz podjąć pracę w firmach magazynowych, produkcyjnych, handlowych lub transportowych, założyć własną działalność gospodarczą albo kontynuować naukę na kierunkach: logistyka i spedycja, transport, towaroznawstwo, zarządzanie w logistyce międzynarodowej.
Warto zostać logistykiem, ponieważ zdobędziesz ciekawy zawód, atrakcyjny na rynku pracy.

Klasa **pożarnicza w zawodzie technik spedytor**

Technik spedytor- zawód z perspektywami!

Spedytor to zawód, którego najlepszą reklamą jest niezwykle intensywnie rozwijający się rynek usług transportowych polskich firm spedycyjnych w każdym sektorze osobowym i ciężarowym. Dzięki innowacji pożarniczej poznasz pracę strażaka, zdobędziesz uprawnienia ratownicze oraz wzmocnisz swoją kondycję na obozach sprawnościowych organizowanych w CSKM w Nowej Sarzynie.

Warto zostać spedytorem, ponieważ nauczysz się planować, organizować i monitorować proces transportowy, odbędziesz praktykę zawodową, którą zapewni Ci szkoła, opanujesz język obcy zawodowy, nauczysz się sporządzać dokumentację transportowo – spedycyjną, poznasz programy komputerowe: Eurotrans 2020 – rozbudowany program spedycyjny, SpedTraans – program spedycyjno – logistyczny i Cartall Truck – program do wytyczania tras transportowych.

Nauka oprogramowania odbywa się w nowoczesnych pracowniach zawodowych. Masz możliwość zdobycia dodatkowych kompetencji niezbędnych na rynku pracy poprzez udział w zagranicznych stażach zawodowych w programie Erasmus +, a także licznych warsztatach na wyższych uczelniach. Absolwent tego kierunku będzie również doskonale przygotowany do prowadzenia własnej firmy.

Ósmoklasisto!!! Wybierz zawód, który daje szerokie możliwości zatrudnienia, awansu oraz rozwoju osobistego!

Technik
eksploatacji portów i terminali

Zawód z gwarancją ciekawej pracy!

Szukasz zawodu przyszłości? Chcesz rozwinąć swoje umiejętności organizacyjne, poznać tajniki funkcjonowania jednej z najprężniej rozwijających się branż na świecie?
Wybierając technikum eksploatacji portów i terminali dowiesz się m.in. jak funkcjonuje port lotniczy, lotnisko, obsługa podróżnych i pasażerów, jaki sposób działa terminal kolejowy czy drogowy, jak dokonywać odprawy celnej ładunku.
Nie zwlekaj, postaw na zawód z przyszłością, dający szeroką możliwość zatrudnienia w kraju i za granicą.
Technik eksploatacji portów i terminali jest specjalistą z zakresu obsługi podróżnych, w tym obsługi bagażowej, zajmuje się organizowaniem pracy w terminalach przeładunkowych, obsługą środków transportu w portach morskich, rzecznych, terminalach samochodowych, lotniczych oraz drogowych, a także prowadzeniem prac związanych z magazynowaniem i przeładunkiem. Absolwenci tego kierunku mają szerokie możliwości zatrudnienia nie tylko we wszystkich rodzajach portów i terminali, ale wszędzie tam, gdzie jest wymagana wiedza logistyczna.

Kierunek kształcenia w zawodzie technik eksploatacji portów i terminali objęty jest honorowym patronatem przez Wydział Budowy Maszyn i Lotnictwa Politechniki Rzeszowskiej im. I. Łukasiewicza oraz związany umową o współpracy z PKP Cargo Connect Sp. z o.o., a nauka wzbogacona jest w liczne wycieczki i warsztaty edukacyjne, m.in. do Międzynarodowego Portu Lotniczego Kraków Balice, Centrum Edukacji Lotniczej Kraków Balice oraz Portu Lotniczego Lublin. Organizowane są dodatkowe kursy, m.in. Kurs Stewardessy i Stewarda.

Technik eksploatacji portów i terminali może znaleźć zatrudnienia jako: pracownik obsługi naziemnej portu lotniczego, stawardessa lub steward, pracownik obsługi terminala lotniczego, kolejowego i morskiego, pracownik biura podróży, pracownik informacji turystycznej, logistyk, spedytor, magazynier, operator urządzeń transportu bliskiego, tj. wózki jezdniowe, suwnice, żurawie (po uzyskaniu odpowiednich uprawnień).

Innowacje w Technikum

Technik Ekonomista z innowacją skarbowo - prawną

Program obejmuje rozszerzenie tematyki ekonomicznej o:

1. Współpracę z Uniwersytetem Rzeszowskim - warsztaty/wykłady/wycieczki
2. Obserwację procedowania przez Sędziów rozpraw Wydziału Cywilnego i Wydziału Karnego Sądu Rejonowego
3. Warsztaty z Radcą Prawnym, z Powiatowym Rzecznikiem Praw Konsumenta, z pracownikami Jednostek Samorządu Terytorialnego, ZUS-u, Urzędu Skarbowego
4. Wycieczki przedmiotowe do Urzędu Statystycznego, NBP
5. Zajęcia z księgowości oraz obsługi programu księgowego REWIZOR GT

Technik Spedytor z innowacją pożarniczą

Program obejmuje rozszerzenie tematyki spedycyjnej o:

1. Zajęcia i warsztaty w Wyższej Szkole Informatyki i Zarządzania w Rzeszowie
2. Współpracę z Komendą Powiatową Państwowej Straży Pożarnej w Leżajsku
3. Wycieczki dydaktyczne do firm transportowo - spedycyjnych, m.in. Omega Pilzno, PKS Leżajsk, BMF w Leżajsku
4. Obozy ratowniczo - sprawnościowe, kursy pomocy przedmedycznej, kursy spadochronowe i nurkowania, przygotowujące do pracy w służbach mundurowych
5. Dzień mundurowy - zajęcia z ochrony przeciwpożarowej i ratownictwa medycznego
6. Programy komputerowe SpedTrans i Cartall Truck

Projekty edukacyjne

Projekt Erasmus+

Program zagranicznych praktyk zawodowych realizowany ze środków programu Erasmus+ sektor Kształcenie i szkolenia zawodowe.

W ramach Programu uczniowie klas Technikum wyjeżdżają na zagraniczne praktyki zawodowe do renomowanych firm branżowych: logistycznych i spedycyjnych. W ubiegłych latach ekonomiści, logistycy i spedytorzy realizowali program praktyk oraz bogaty program kulturowy w Grecji. Podczas pobytu młodzież podnosi swoje kompetencje zawodowe, językowe i osobisto-społeczne, a także zdobywa doświadczenia w nowym, zagranicznym środowisku pracy.

Zespół Szkół Licealnych posiada Akredytację programu Erasmus+ w sektorze Kształcenie i szkolenia zawodowe na lata 2021-2027, co gwarantuje regularne dofinansowanie na działania związane z mobilnością.

Projekt Erasmus + PO WER

„Europejskie staże zawodowe drogą do sukcesu zawodowego" w ramach projektu „Międzynarodowa mobilność edukacyjna uczniów i absolwentów oraz kadry kształcenia zawodowego" – projekt realizowany w 2021 roku ze środków programu PO WER na zasadach Programu Erasmus+ sektor Kształcenie i szkolenia zawodowe. Staż zawodowy, który odbył się w Grecji, był przeznaczony dla uczniów kształcących się w branży logistyczno-spedycyjnej.

Projekt Erasmus + w Akcji 2

Projekty Erasmus + realizowane w **Akcji 2** polegają na międzynarodowej współpracy szkół, placówek edukacyjnych, lokalnych lub regionalnych władz odpowiedzialnych za oświatę i innych organizacji działających na rzecz edukacji szkolnej. Celem działań jest zdobywanie doświadczenia we współpracy międzynarodowej oraz dążenie do zmiany charakteru pracy instytucji na bardziej międzynarodowy. Projekty Erasmus+ z tego sektora realizowane w Zespole Szkół Licealnych w Leżajsku polegają na współpracy szkół z kilku państw partnerskich.

Udział w projekcie daje młodzieży możliwość wyjazdu do kraju partnerskiego i udział w różnorodnych szkoleniach i warsztatach. Dla uczniów jest to ogromnie atrakcyjna perspektywa, gdyż mogą poznać inny kraj, jego kulturę i zabytki oraz nawiązać kontakty i przyjaźnie z młodzież z innych krajów. W trakcie realizacji projektu przewidziane jest zawsze kilka wyjazdów całkowicie finansowanych przez fundusze europejskie. Kraje z jakimi prowadziliśmy wymianę na przestrzeni lat to m.in. (Włochy, Portugalia, Czechy, Rumunia, Turcja, Grecja, Niemcy, Norwegia, Holandia). Projekt Akcji 2 ostatnio realizowany w Leżajsku nosił tytuł „Hold Everyone Together" i dotyczył kwestii przeciwdziałania wykluczeniu społecznemu oraz tolerancji.

Internat Zespołu Szkół Licealnych im. Bolesława Chrobrego w Leżajsku

Internat jest placówką przeznaczoną dla uczniów Zespołu Szkół Licealnych w Leżajsku oraz szkół ościennych. Mieści się w bezpośrednim sąsiedztwie szkoły. Umożliwiamy wychowankom prawidłową realizację procesu kształcenia, pomagamy w wyrównywaniu szans edukacyjnych oraz stwarzamy optymalne warunki do wszechstronnego rozwoju.

Zapewniamy:

- Pokoje 2, 3, 4, 5 osobowe z węzłem sanitarnym oraz dostępem do Wi-Fi i telewizji
- Całodzienne wyżywienie
- Całodobowy monitoring wizyjny obiektu
- Nowoczesny aneks kuchenny z pełnym wyposażeniem
- Świetlicę
- Miejsce do nauki indywidualnej
- Salę bilardową z konsolą do gier i TV
- Zaplecze sportowe: wielofunkcyjne boisko typu Orlik, kort tenisowy, skate park, kryta pływalnia, boisko sportowe do piłki plażowej, hala sportowa, siłownia plenerowa
- Całodobową opiekę wychowawców

Podania do Internatu należy składać w punkcie rekrutacyjnym w Zespole Szkół Licealnych

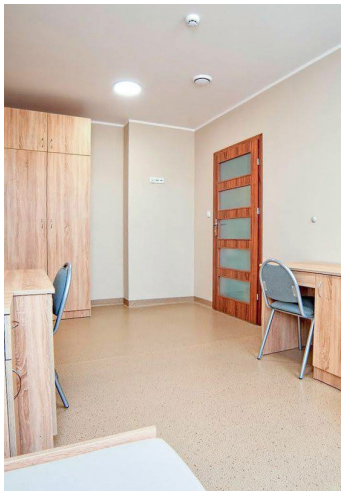

ul. M. Curie Skłodowskiej 8, 37-300 Leżajsk - **tel. 17 242 07 42**

Więcej informacji na stronie internetowej: www.zslchrobry.lezajsk.pl/internat - **tel. 790 252 547**

Centrum Szkolenia Klas Mundurowych
w Nowej Sarzynie

ul. Łukasiewicza 3, 37-310 Nowa Sarzyna
tel. 726 250 760

Centrum Szkolenia Klas Mundurowych w Nowej Sarzynie (CSKM), oferuje profesjonalne przygotowanie do podjęcia w przyszłości pracy w formacjach mundurowych takich jak: Wojsko Polskie, Wojska Obrony Terytorialnej, Policja, Straż Graniczna, Służba Ochrony Państwa, Straż Pożarna.

CSKM posiada nowoczesny sprzęt, strzelnicę laserową, plac ćwiczeń, aneks kuchenny, stołówkę, izby żołnierskie, łaźnie, sale dydaktyczne, boisko wielofunkcyjne oraz salę gimnastyczną.

Nad realizacją procesu szkolenia i obozów specjalistycznych czuwa wykwalifikowana kadra: nauczyciele – wśród których są żołnierze Wojsk Obrony Terytorialnej, żołnierze zawodowi, instruktorzy strzelectwa sportowego, instruktorzy samoobrony, instruktorzy KPP, ratownicy medyczni oraz ratownicy KPP.

Zajęcia pozalekcyjne

- Zespół Wokalno - Instrumentalny Labirynt
- Chór Szkolny Belcanto
- Szkolne Koło Wolontariatu
- Szkolne Koło Fotograficzne
- Koła przedmiotowe
- Grupa Teatralna Improwizacja
- Teatr Obcojęzyczny The Polyglots
- Powiatowa Orkiestra przy Zespole Szkół Licealnych
- Robotyka

ChrobryActive

ZESPÓŁ SZKÓŁ LICEALNYCH
im. Bolesława Chrobrego w Leżajsku

- Siatkówka chłopców
- Siatkówka dziewcząt
- Sekcja pływacka
- Koszykówka dziewcząt
- Koszykówka chłopców
- Piłka nożna
- Tenis stołowy
- Badminton
- Lekkoatletyka
- Jeździectwo
- Narciarstwo biegowe
- Narciarstwo zjazdowe
- Strzelectwo sportowe
- Piłka ręczna chłopców
- Piłka ręczna dziewcząt
- Cheerleaderki

Stypendia dla uczniów

Stypendium Dyrektora Zespołu Szkół Licealnych im. Bolesława Chrobrego w Leżajsku za wyniki w nauce lub za osiągnięcia sportowe

Stypendium uzyskuje uczeń po spełnieniu warunków określonych w Regulaminie (np. uzyskał najwyższą średnią ocen w danym typie szkoły w danym roku szkolnym; uzyskał wysokie wyniki w indywidualnym współzawodnictwie sportowym na szczeblu co najmniej wojewódzkim lub jest członkiem kadry wojewódzkiej albo kadry Polski w konkurencjach zespołowych).

Stypendium Marszałka województwa Podkarpackiego

Projekt stypendialny skierowany do uczniów szczególnie uzdolnionych, którzy znajdują się w niekorzystnej sytuacji materialnej i osiągają wysokie wyniki, realizowany w ramach projektów unijnych. „Wsparcie stypendialne dla uczniów zdolnych - szkolnictwo ogólne" oraz „Wsparcie stypendialne dla uczniów zdolnych - szkolnictwo zawodowe".

Stypendium Prezesa Rady Ministrów

Stypendium dla uczniów, którzy otrzymali promocję z wyróżnieniem, uzyskując przy tym najwyższą w danej szkole średnią ocen lub wykazują szczególne uzdolnienia w co najmniej jednej dziedzinie wiedzy, uzyskując w niej najwyższe wyniki, a w pozostałych dziedzinach wiedzy co najmniej dobre.

Co nas wyróżnia

01. ponad stuletnia tradycja, która łączy się z nowoczecnością i profesjonalizmem

02. życzliwa kadra pedagogiczna z indywidualnym podeściem do ucznia

03. oferta pięciu języków obcych

04. solidne przygotowanie uczniów do egzaminu maturalnego

05. wysoka zdawalność egzaminów zawodowych

06. sukcesy uczniów w konkursach i olimpiadach przedmiotowych

07. wykorzystywanie technik cyfrowych w zdobywaniu wiedzy i umiejętności

08. zagraniczna wymiana młodzieży w ramach realizacji projektu Erasmus +

09. projekty unijne i praktyki zagraniczne, które znacząco podnoszą kwalifikacje uczniów

10. współpraca z uczelniami wyższymi

11. warsztaty językowe w Londynie na Malcie czy w Maladze

12. dużo sportu, bogate zaplecze sportowo - rekreacyjne (siłownia plenerowa, boiska,sale gimnastyczne, Ośrodek rekreacyjno - wypoczynkowy w Ożannie)

13. funkcjonalna stołówka szkolna

14. nowoczesny internet

15. bezpłatny dostęp do Internetu

16. atrakcyjny program wycieczek krajowych i zagranicznych oraz wyjazdów edukacyjnych

17. jesteśmy szkołą bezpieczną i przyjazną dla każdego ucznia

Baza sportowa szkoły

Budynek szkoły

Z życia szkoły

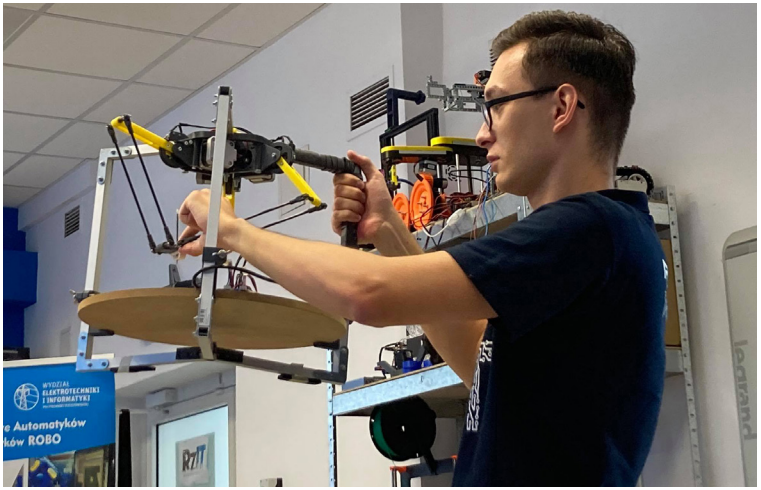

Z życia szkoły

Z życia szkoły

Notatki

Od 1990 PROMAR®

SZKOŁA JĘZYKÓW OBCYCH

Od 30 lat jesteśmy liderem
kształcenia językowego na Podkarpaciu.

Prowadzimy kursy językowe dla:

dzieci od lat 4 · młodzieży · dorosłych · firm

Oferujemy przygotowanie do egzaminu maturalnego z gwarancją zdawalności na wysokim poziomie w naszej ofercie znajdziecie też kursy przygotowujące do egzaminów Cambridge dla młodzieży, m.in. FCE, których certyfikat honorowy jest na całym świecie i ważny bezterminowo. Korzyści zapewnia:

- zaliczenie lektoratu z języka obcego na studiach
- zwolnienie z egzaminów zaliczeniowych
- udział w programach wymiany międzynarodowej

W kilku słowach - ułatwi dalszą drogę edukacji, a wpisany do CV uatrakcyjni kandydaturę na rynku pracy i zwiększy zarobki.

Czynnie wspieramy konkursy językowe organizowane przez ZSL, podczas których fundujemy prezenty firmowe oraz cenne karnety na bezpłatne zajęcia z języka angielskiego na dowolnym poziomie.

ZAPISY TRWAJĄ CAŁY ROK. ZAPRASZAMY

Zajęcia odbywają się w budynku Zespołu Szkół Licealnych w Leżajsku przy ul. Skłodowskiej 6 oraz w szkołach na terenie całego powiatu leżajskiego.

791-660-788
17-242-80-75

lezajsk@promar.edu.pl

Szkoła Języków Obcych Promar Leżajsk

CONTROL

OŚRODEK SZKOLENIA KIEROWCÓW

665 046 230

KURSY PRAWA JAZDY
KAT. AM, A1, A2, A, B

Wybierz Zespół Szkół Licealnych gdzie usługę w biurze Ośrodka Szkolenia Kierowców MASZ ZAPEWNIONĄ BEZ WYCHODZENIA ZE SZKOŁY

LIDER W SZKOLENIU KIEROWCÓW:

SPRAWDŹ NAS: www.control-osk.pl

PRZECZYTAJ OPINIE: www.superprawojazdy.pl

KORZYŚCI DLA UCZNIÓW ZESPOŁU SZKÓŁ LICEALNYCH

Co roku konkurs wiedzy o ruchu drogowym – nagroda główna TO DARMOWY KURS PRAWA JAZDY

Liczne bonusy i rabaty dla uczniów ZSL

BIURO OSK w Zespole Szkół Licealnych
LEŻAJSK, ul. M.Curie - Skłodowskiej 6/lok. nr 19

ZESPÓŁ SZKÓŁ LICEALNYCH

im. Bolesława Chrobrego w Leżajsku

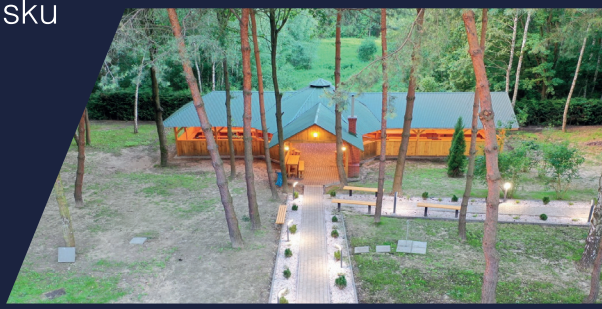

ZAPRASZAMY DO NASZEGO

OŚRODKA REKREACYJNO - WYPOCZYNKOWEGO

W OŻANNIE

ul. M. Curie-Skłodowskiej 6, 37-300 Leżajsk

tel. 17 242 00 19

fax 17 242 76 28

sekretariat@zslchrobry.lezajsk.pl

www.zslchrobry.lezajsk.pl